ПРОБЛЕМЫ ПРЕДСТАВЛЕНИЯ ОТЕЧЕСТВЕННЫХ ВОД В ЭКСПОЗИЦИЯХ ПУБЛИЧНЫХ АКВАРИУМОВ

Андрей Телегин

Аква Лого инжиниринг

Маретариум в Котке - Kotka Maretarium

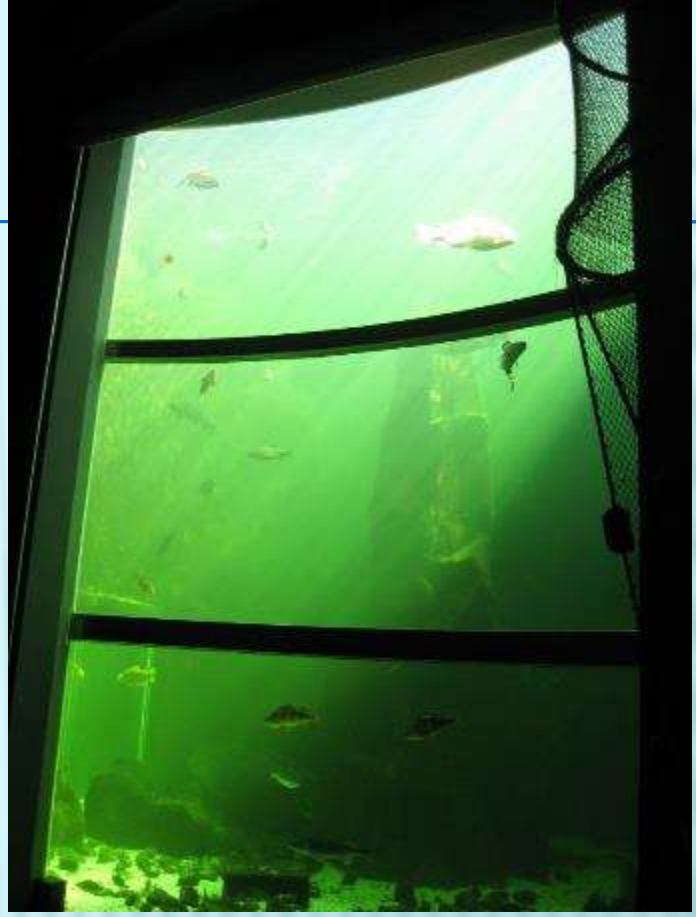

Открыт в 2005 г.

22 экспозиционных аквариума.

Суммарный объём 700 тыс.л.

Главный аквариум 500 тыс.л.

Аквариум Водный Музей - Aquaria Vattenmuseum (Стокгольм)

Открыт в 1991 г.

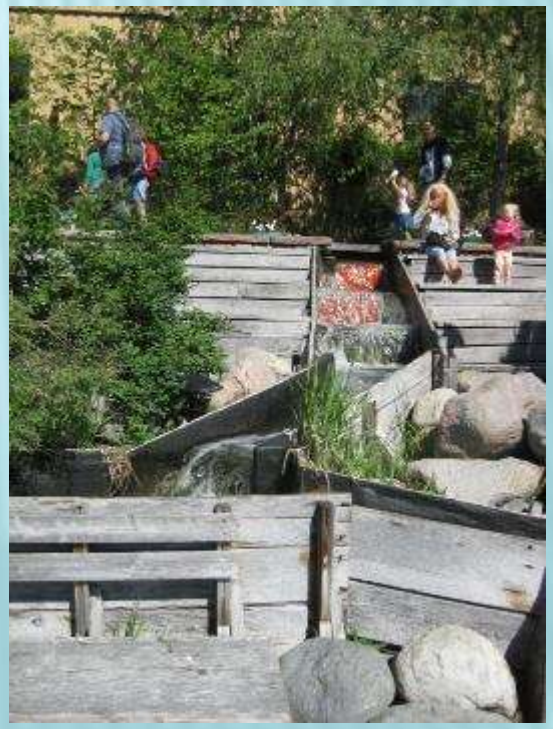

Жизнь Моря в Хельсинки - Sea Life Helsinki

Открыт в 2002 г.

46 экспозиционных аквариумов.

Суммарный объём 450 тыс.л.

Главный аквариум 250 тыс.л.

Аквариум залива Монтерей - Monterey Bay Aquarium

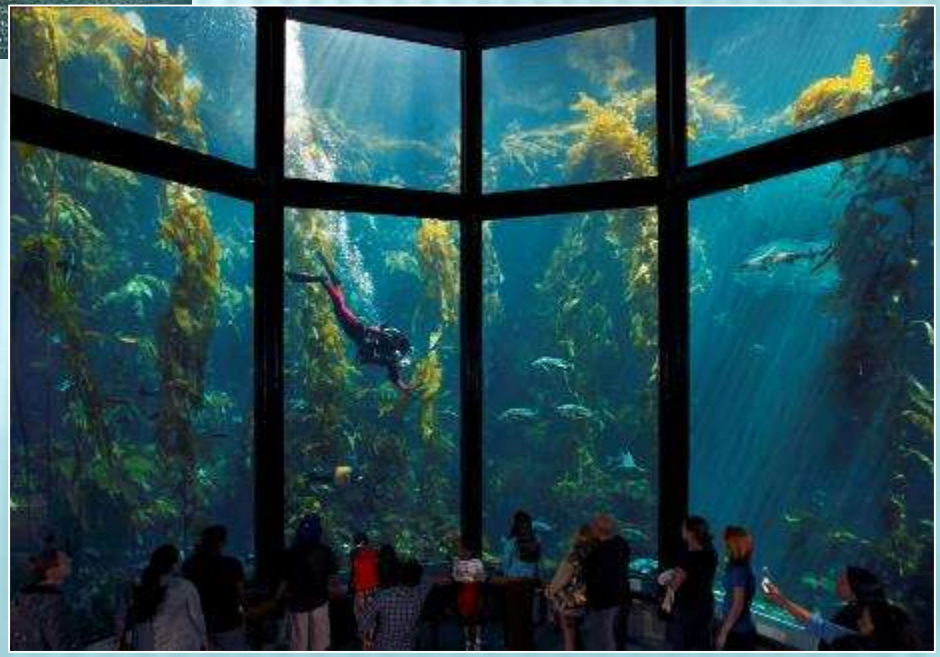

Открыт в 1984 г.

Реконструкция в 1996 г.

Площадь 29 915 м^2.

Суммарный объём 7 350 тыс.л.

Главный аквариум 4 540 тыс.л.

Аквариум Тихого океана на Лонг-Бич (Aquarium of the Pacific)

Открыт в 1998 г., реконструкция 2010 г.

46 экспозиционных аквариумов.

Главный аквариум 1 350 тыс.л.

Разработка экспозиций

Создавая новые экспозиции, мы должны не просто демонстрировать наборы интересных рыб и беспозвоночных (хотя и это важно). Необходимо представлять посетителям водную среду в комплексе. Рассказывать и наиболее важных водных объектах России, их экологических особенностях, истории освоения и использования.

Основные задачи:

- демонстрация водных (в основном придонных и прибрежных) биотопов/экосистем/ландшафтов;
- информирование о природоохранных проблемах – редких и исчезающих видах, экосистемах, находящихся под угрозой, результатах воздействия человека на природу и соответствующих перспективах;
- объекты важные в хозяйственном отношении;
- объекты, вызывающие интерес привлекательным или необычным видом или поведением.

Белое и Баренцево моря

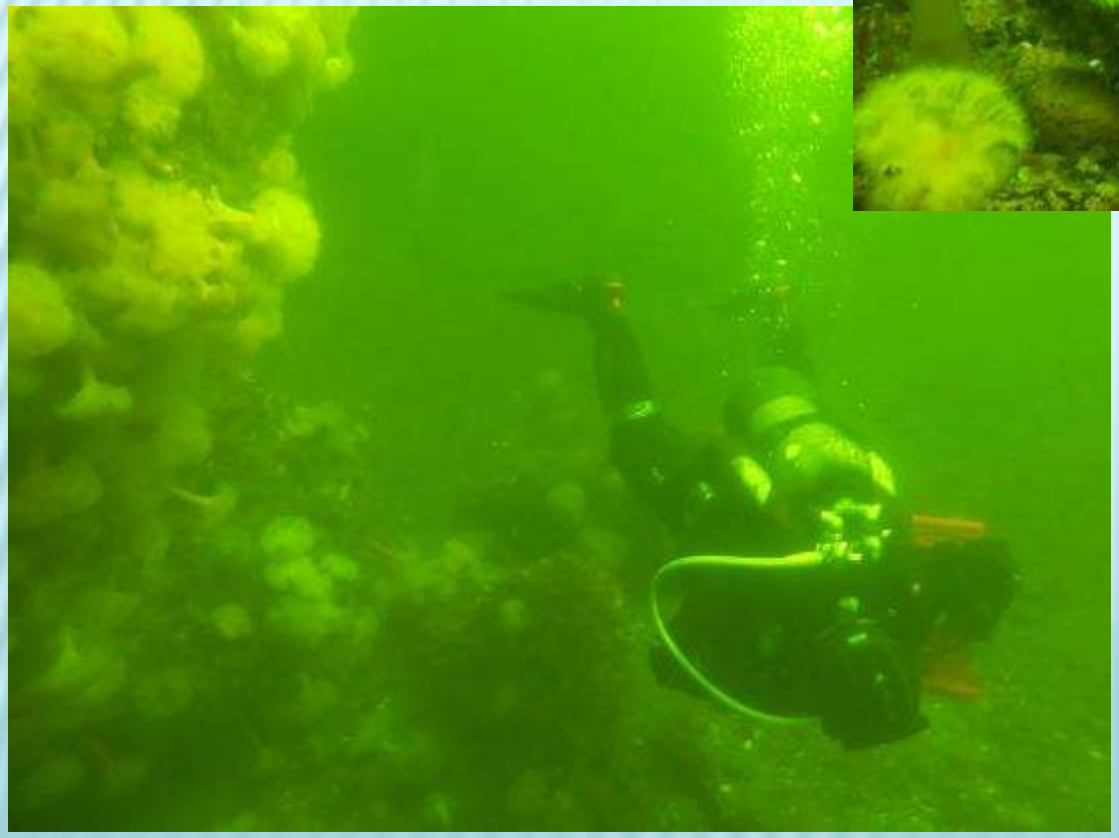

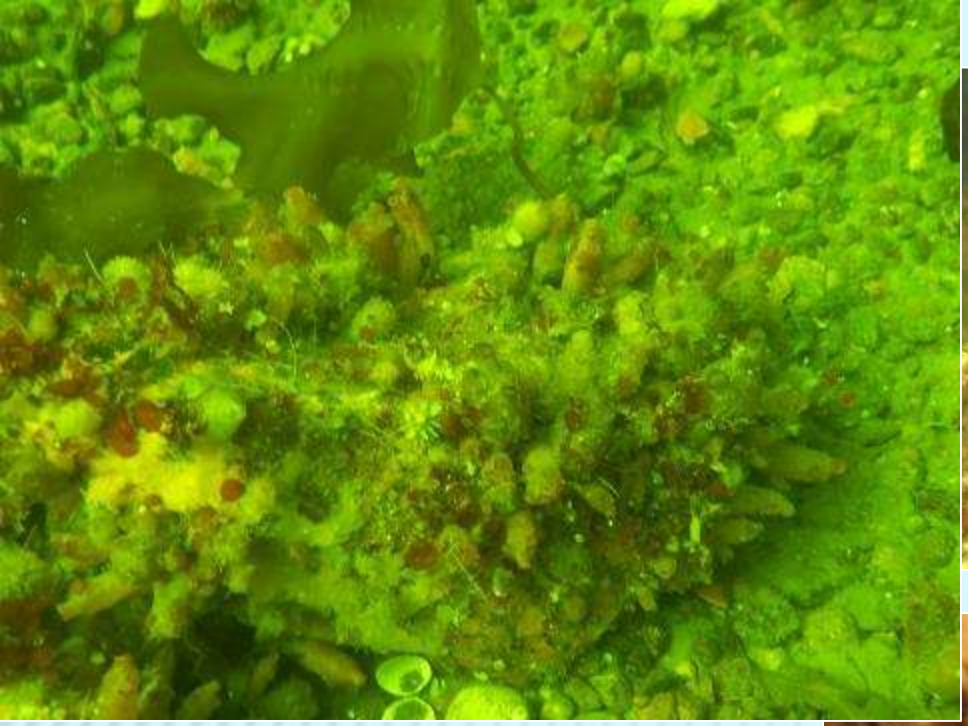

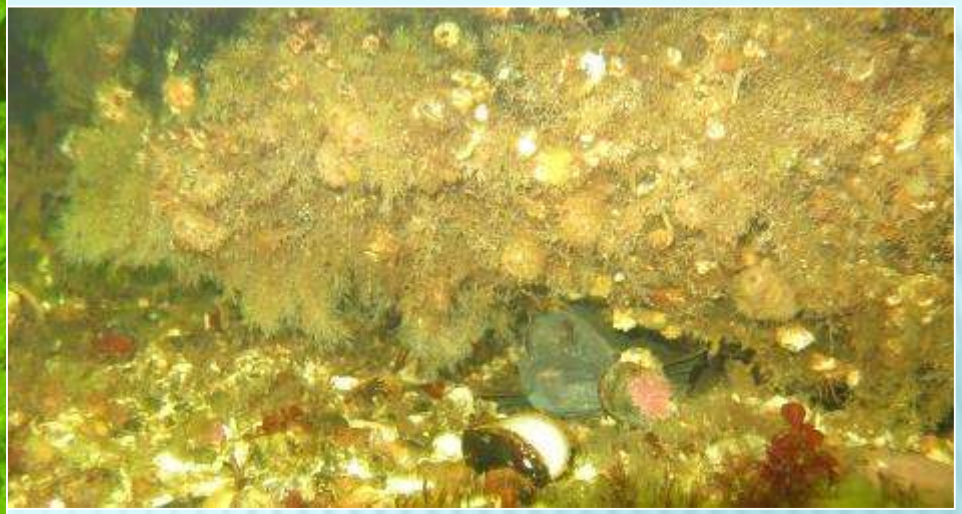

Пресные воды Европейской части России, а также Западной и Центральной Сибири

Амур и Приамурье, Японское море

Sebastes taczanowskii - Восточный морской окунь

Sebastes schlegelii - Морской ёрш Шлегеля

Sebastes trivittatus - Морской ёрш золотой
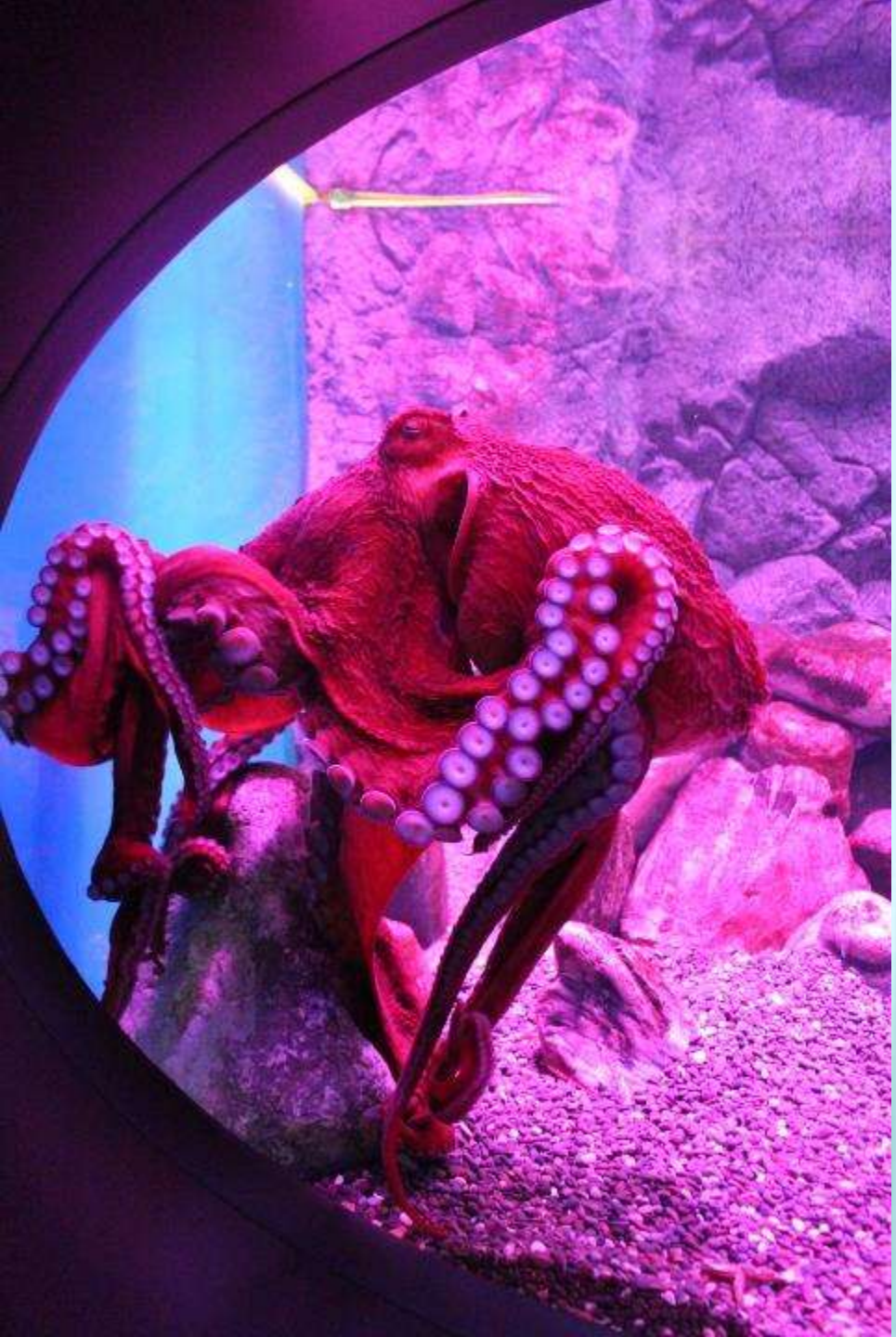
Hemitripterus villosus - Морской ворон